



Gemeinde Gilgenberg am Weilhart

Pol.Bez.Braunau am Inn
5133 Gilgenberg a.W. 15
Tel.Nr. 07728/8012
E-Mail: gemeinde@gilgenberg.ooe.gv.at

17.04.2026

Zahl : 031/0-04.24-2026
Betr.: Flächenwidmungsplan Nr. 4
Änderung Nr. 24
Kundmachung

Kundmachung

Die Gemeinde beabsichtigt gemäß § 36 Oö. ROG 1994, LGBl.Nr. 114/1993 i.d.g.F. den rechtswirksamen Flächenwidmungsplan Nr. 4 wie folgt zu ändern (Änderung Nr. 24):

Die Änderung betrifft :

Gst.Nr.: **Teilfläche von 603**

KG: **40009 Mairhof**

Fläche und

geplante Widmung: Ca. **41.464 m²** von Grünland in **Sonderausweisung für Agro-Photovoltaikanlage** mit darunter liegender Auslauffläche für Hühner.

Ca. **6.664 m²** von Grünland in **Grünzug** als Landschaftsschutz für eine Heckenbepflanzung mit 8 m Breite.

Antragsteller: Auer Roland, Lohnsberg 7, 5133 Gilgenberg a.W.

Der Planentwurf wurde vom Gemeinderat in der Sitzung 01/2026 am 26. März 2026 beschlossen.

Gemäß § 33 Abs. 3 Oö.Raumordnungsgesetz 1994, LGBl.Nr. 114/1993 i.d.g.F. wird der Planentwurf zur öffentlichen Einsichtnahme aufgelegt.

Auf die Möglichkeit der Einbringung von Anregungen oder Einwendungen während der Auflagefrist wird hingewiesen.

Der Planentwurf kann während der Amtsstunden im Gemeindeamt Gilgenberg am Weilhart eingesehen werden.

Diese Kundmachung befindet sich samt Plan ebenfalls auf der Gemeindehomepage www.gilgenberg.at/kundmachungen.



Der Bürgermeister:

Huber Christian

Angeschlagen am : 17.04.2026

Abgenommen am : 18.05.2026



Gemeinde Gilgenberg am Weilhart

Pol.Bez.Braunau am Inn
5133 Gilgenberg a.W. 15
Tel.Nr. 07728/8012
E-mail : gemeinde@gilgenberg.ooe.gv.at

17.04.2026

Flächenwidmungsplan Nr. 4, Änderung Nr. 24

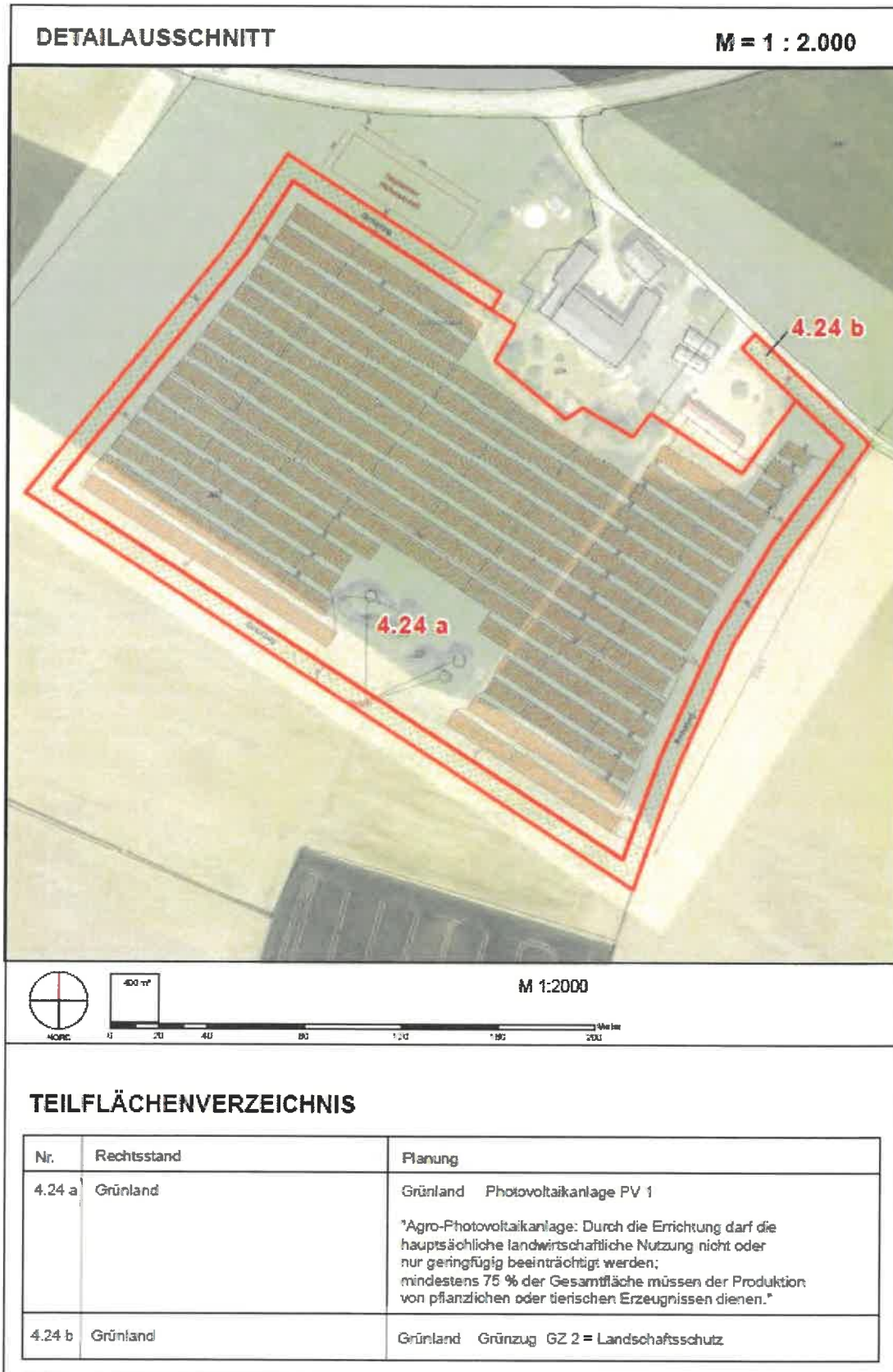

ÄNDERUNG

M = 1 : 5.000

KG MAIRHOF

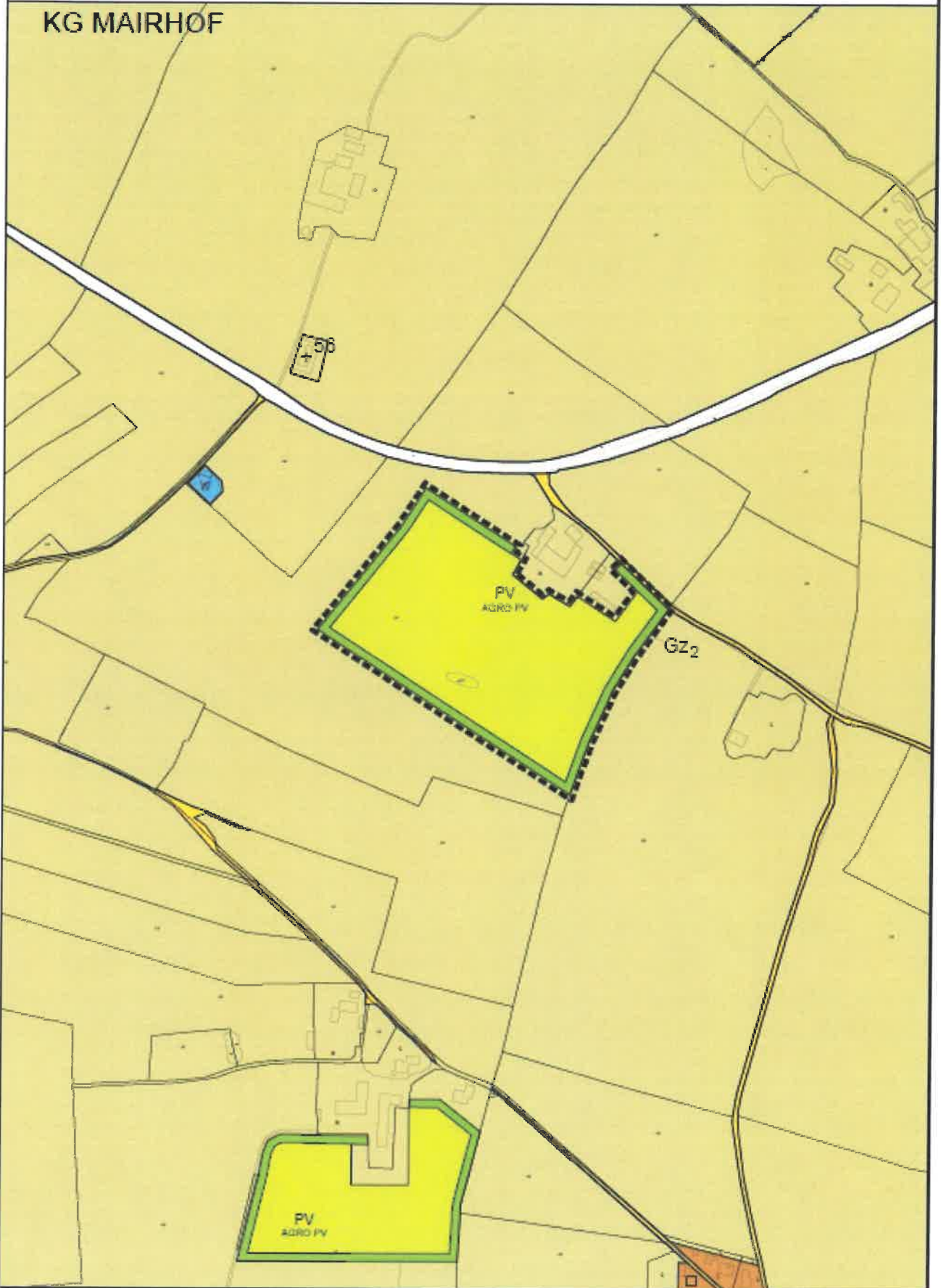

2.000 m²

0 50 100 200 300 400 500 Meter

M 1:5000